PKG CODE: CTS_SHI_4/21/2020
Copyright©2020-2021 Muse Travel Ltd. – 版權所有 不得轉載

二世古 $6199 up

二世古

擁有全日本也是全世界最著名的粉雪，雪道變化及場地廣闊，更是滑雪客首選，加上夜滑在Hirafu區開放Gondola，更是全日本及全世界唯一的雪場。天氣好時更可以直接眺望對面的羊蹄山，美麗的風景一覽無遺。雪道寬敞易滑，豐富多樣。無論水平高低，皆可享受粉雪和直線長雪道帶來的無窮樂趣

二世古+札幌4天自遊行

出發日期: NOW - 30 MAR 21

★機位酒店即時確認★

- 香港至札幌經濟客艙來回位機票
- 1 晚二世古酒店住宿
- 2 晚札幌市酒店住宿
- 專業旅遊顧問提供行程安排建議
- 0.15% 旅遊業協會賠償基金
- 所有格價均以現金為準
- 套票價格不包括任何稅項
- 全程最少兩位成人同行

夏季避暑聖地
冬季滑雪天堂

MuseTravel
LICENCE 353653 妙自遊有限公司

CATHAY PACIFIC
出發時間: CX 580 0915-1450
回程時間: CX 581 1600-2055

機票附加費用 (每位)				酒店附加費用 (每位每晚)					
30Sep-2Oct, 22-25Oct, 5Jan-3Feb, 20Feb-30Mar	+1200	21-26Dec	+5400	Shiki	Fri-Sat 6Jan-28Feb (Sun-Thu) 6Jan-28Feb (Fri-Sat) 23-26Jul, 7-10Aug 19-22Sep, 1-30Nov 21Dec-5Jan	+350 +200 +400 +400 +400 +600	Sunroute APA	Fri, Sat 23-26Jul, 7-10Aug 19-22Sep, 1-30Nov 21Dec-5Jan, 9-11Jan	+200
10Jul-22Aug, 30Dec-4Jan, 4-5Feb	+2200						Cross Century		+400
18-20Dec, 27-29Dec, 6-8,16-19Feb	+4000	9-15Feb	+6200						

	2人同行 二世古-1 BEDROOM VILLAGE SUNROUTE/APA-SEMI DOUBLE CROSS/CENTURY ROAYL-SEMI DOUBLE	3人同行 二世古-2 BEDROOM VILLAGE SUNROUTE/APA-TRIPLE CROSS/CENTURY ROAYL-TRIPLE	4人同行 二世古-2 BEDROOM VILLAGE SUNROUTE/APA-2*SEMI DOUBLE CROSS/CENTURY ROAYL-2*SEMI DOUBLE
妙の選	每位 $6199	每位 $6199	每位 $6199
型の選	每位 $6799	每位 $6799	每位 $6799

二世古 SHIKI NISEKO 一晚

http://shikiniseko.com/shiki-niseko/

是北海道最著名的滑雪聖地之一, 每逢冬季二世古總是湧入大量人潮, 體驗馳騁在藹藹雪地上的樂趣.
新穎時尚公寓式酒店, 提供有客廳及廚房很適合家庭、朋友族群的旅人們入住

巴士 千歲機場→二世古 車程約2.5小時
直達 札幌站→二世古 車程約3小時 (7:30/8:30)

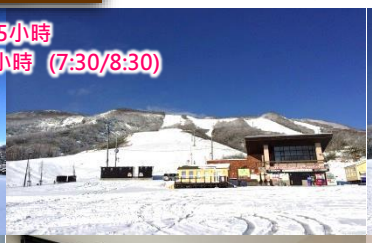
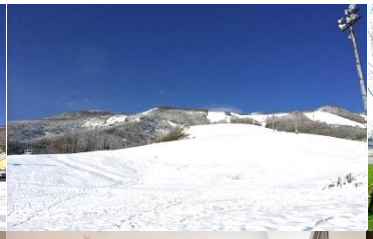

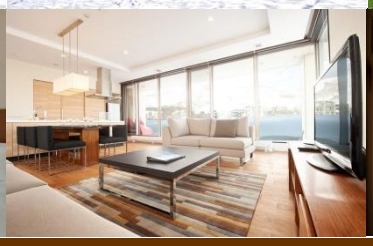

札幌 SUNROUTE NEW 兩晚
www.sunroutenewsapporo.jp

札幌 APA 兩晚
www.apahotel.com

札幌 CROSS 兩晚
www.crosshotel.com/sapporo

札幌 CENTURY ROYAL 兩晚
www.cr-hotel.com

◆全程最少兩位成人同行必須共同辦理登機手續及同一航班往返◆機位及酒店房間之訂位情況需按報名當天為準,價格會因不同機位,出發日期,同行人數及酒店房間種類等而有所差別◆圖片僅供參考◆價錢及資料如有更改,恕不另行通知

旺角 電話: 2388 5222
彌敦道582-592號信和中心2105室
9299 0108
9010 2698
澳門熱線 : 853-6310 2857
國內熱線 : 86-155 075 66892
musetravel
www.musetravel.com
info@musetravel.com