PKG CODE: NRT_OMO3_4/22/2025
Copyright©2025-2026 Muse Travel Ltd. 版權所有 不得轉載

東京4天自遊行

出發日期: NOW - 31 MAR 25

★ 機位酒店即時確認 ★

- ◆ 香港至東京經濟客艙來回位機票
- ◆ 23KG寄倉行李
- ◆ 1 晚溫泉會館住宿連早餐
- ◆ 2 晚市中心酒店住宿
- ◆ 包溫泉大浴場
- ◆ 無線寬頻上網
- ◆ 專業旅遊顧問提供行程安排建議
- ◆ 0.15% 旅遊業協會賠償基金
- ◆ 所有格價均以現金為準
- ◆ 套票價格不包括任何稅項

人氣酒店品牌
星野集團 OMO3 東京赤阪

東京 Metro 地鐵 丸之內線、銀座線 赤坂見附站 10 號出口
步行約3分鐘
東京 Metro 地鐵 千代田線 > 赤坂站 1 號出口
步行約3分鐘

OMO3
Tokyo Akasaka
by Hoshino Resorts

2022年 1月 7日 開幕

星野集團OMO3是2022年的新酒店，星野集團推出全新飯店品牌OMO系列，OMO在日文就是「有趣」的意思，距離JR站只需約3分鐘步程，酒店附近多間便利商店、藥妝店、Donki，以及各式各樣的餐館和居酒屋，去赤坂冰川神社、赤坂餐飲街、護城河弁慶橋等熱門景點都非常近

MuseTravel
LICENCE 353653 妙自遊有限公司

CATHAY PACIFIC
出發時間: CX 504 0905-1410
回程時間: CX 505 1800-2220

機票附加費用 (每位)				酒店附加費用 (每位每晚)	
28Sep-1Oct, 4-7, 25-30Oct, 10Jul-26Aug	+1400	27-31Mar, 21-26Dec, 21-26Feb	+3800	Fri-Sat 21-29Dec 30Dec-1Jan 14-20Feb	+150 +150 +300 +200
1-4Apr, 30Apr-3May, 29-30May, 27-29Jun	+1600	12-14Feb, 16-26Apr	+4000		
18-20, 27-31Dec	+2400	15-20Feb	+4200		

Hotel Name 酒店	Queen 雙人佔半房	Twin 兩大床佔半房	Single 單人房
OMO3 TOKYO AKASAKA BY HOSHINO RESORT https://hoshinoresorts.com/ja/hotels/omo3tokyoakasaka/?utm_source=google&utm_medium=mybusiness	每位 $5699	每位 $5899	每位 $7699

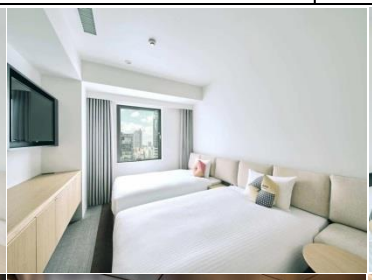
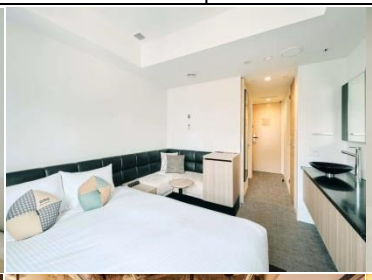

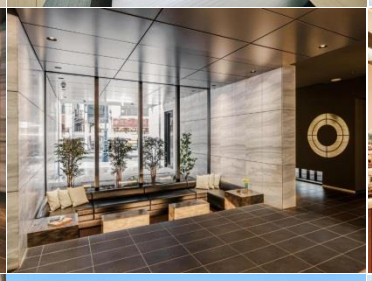

◆全程最少兩位成人同行必須共同辦理登機手續及同一航班往返◆機位及酒店房間之訂位情況需按報名當天為準,價格會因不同機位,出發日期,同行人數及酒店房間種類等而有所差別◆圖片僅供參考◆價錢及資料如有更改,恕不另行通知

旺角 電話: 2388 5222
彌敦道580G-580K號彌敦中心11樓1104室
9299 0108
9010 2698
澳門熱線 : 853-6310 2857
國內熱線 : 86-155 075 66892
musetravel
www.musetravel.com
info@musetravel.com