PKG CODE: CNX_ZEN_6/11/2020
Copyright©2020-2021 Muse Travel Ltd. - 版權所有 不得轉載

清邁 $4099 up

清邁4天自遊行

出發日期: NOW - 15 APR 21

★機位酒店即時確認★

- 香港至清邁經濟客艙來回位機票
- 3晚酒店住宿連每天早餐
- 包機場至酒店來回接送*專車*
- 半天遊雙龍寺及苗族村*共乘車*
- 一天遊騎象叢林遊連午餐*共乘車*
- 一晚帝皇晚餐*共乘車*
- 無線寬頻上網
- 專業旅遊顧問提供行程安排建議
- 0.15% 旅遊業協會賠償基金
- 所有格價均以現金為準
- 套票價格不包括任何稅項
- 全程最少兩位成人同行

緩慢生活節奏 回到過去般
古色古香 別有一番風味

包機場至酒店來回接送
機場-清邁酒店＊車程約20分鐘
包半天遊雙龍寺及苗族村
包帝皇晚餐
包一天遊騎象叢林遊連午餐

MuseTravel
LICENCE 353653 妙自遊有限公司

CATHAY DRAGON 國泰港龍航空

出發時間: KA 232 1520-1720 (日 一三 四 六)
0800-0950 (二 五)
回程時間: KA 233 1820-2210 (日 一三 四 六)
1145-1530 (二 五)

機票附加費用 (每位)				酒店附加費用 (每位每晚)	
10Jul-22Aug, 30Sep-2Oct, 22-25Oct, 19-20,27-28Dec, 7-9,15-17Feb	+700	21-26Dec, 31Mar-4Apr	+2800	1Oct-31Mar 1-29Dec, 16-20Feb 30Dec-1Jan, 9-15Feb	+50 +100 +300
		10-14Feb	+3200		

IBIS
www.ibis.com

是Accor酒店集團. 酒店設計都很有色彩, 很年青、很有活力的感覺, 服務人員都很年輕及朝氣

Double Room 佔半房	Single Room 單人房	Triple Room 三人房
每位 $4099	每位 $4299	N/A

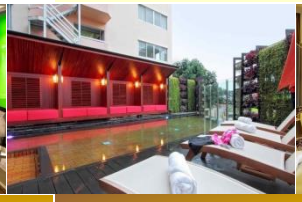
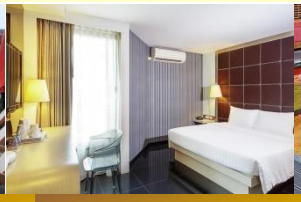

X2 VIBE DECEM
http://x2vibe.com/hotel/chiangmai-decem

酒店設計清新簡約, 酒店近機場, 十分方便, 附近有街頭小吃. 去市區只需15分鐘, MAYA百貨更是走路可以到, 酒店有單車可以出租

Double Room 佔半房	Single Room 單人房	Triple Room 三人房
每位 $4299	每位 $4799	每位 $4299

HOLIDAY INN
www.ihg.com/holidayinn/hotels/gb/en/chiangmai/cnxcm/hoteldetail

地理位置優越,距離酒店幾分鐘就可以遊覽清邁的夜市. 每間客房都擁有田園平河, 對雙龍, 聖山或清邁城市美麗的景色.

Double Room 佔半房	Single Room 單人房	Triple Room 三人房
每位 $4499	每位 $5199	每位 $4499

SALA LANNA
http://salaresorts.com/lanna/

鄰近芬特基茲卡林、清邁藝術文化中心及清曼寺. 屈羅羅特市集及魏功甘古城也近在咫尺.

Double Room 佔半房	Single Room 單人房	Triple Room 三人房
每位 $4899	每位 $5799	每位 $4899

◆全程最少兩位成人同行必須共同辦理登機手續及同一航班往返◆機位及酒店房間之訂位情況需按報名當天為準,價格會因不同機位,出發日期,同行人數及酒店房間種類等而有所差別◆圖片僅供參考◆價錢及資料如有更改,恕不另行通知

旺角 電話: 2388 5222
彌敦道582-592號信和中心2105室
9299 0108
9010 2698
澳門熱線 : 853-6310 2857
國內熱線 : 86-155 075 66892
musetravel
www.musetravel.com
info@musetravel.com

提供您最貼心的 模範路線規劃建議

DAY2 0800

半天遊 Doi Suthep Temple + Meo Tribal Village →專業英文導遊

景點包括：雙龍寺，苗族村

雙龍寺和苗族村莊是包含一個神聖的佛舍利的最美麗, 最神聖的寺廟. 雙龍寺離市區15公里, 海拔3520公呎, 建於1383年, 是清邁最重要的地標.
雙龍寺是泰國著名的佛教避暑勝地，是一座由白象選址、皇室建造，充滿傳奇色彩的廟宇，傳説有位錫蘭高僧帶了幾顆佛舍利到泰國，高僧們為了怕讓人搶走，便決定將舍利放在白象上，由白象選擇一處可以建寺供奉舍利的福地，白象隨意遊蕩，便在雙龍寺的現址趴下，人們就建了舍利塔，又由於山路兩旁有兩隻金龍守護，所以便叫做「雙龍寺」
苗族村位於雙龍寺附近，距離蒲屏宮約 4 公里，由於山路尚待開發，崎嶇難行，只有靠當地特有的兩排車前往。在苗村內有難得一見的罌粟花，這種號稱全世界最美麗的花朵，花色鮮豔多彩，花瓣猶如縐紗，叫人無法想像它的果實卻是製造可怕毒品的上等原料。此外，村內有處村民自營的的少數民族博物館，陳列著包括傜、苗、俚蘇、喀倫、拉胡、阿卡等泰北六族的介及生活用具，謀生器材等。苗族是泰北現在的六种山地民族之一，泰北苗人以种田为生，其传统服装为黑色。这里的村民仍保留少数民族传统的服饰及生活习惯，部分苗人懂汉语普通话。

DAY2 1900

Traditional Khantoke Dinner

景點包括：帝皇餐

帝王餐是傳統的泰國文化。用餐的時候觀看傳統舞蹈和泰國北部獨特的表演，如指甲舞, 蠟燭舞，劍舞。這種泰北風情體現在他的用餐方式上——你坐在地板上一邊品嘗美味佳餚一邊享受經典的泰國舞蹈表演

DAY3 0800

一天遊 Elephant Safari →專業英文導遊

景點包括：騎象叢林遊連午餐

清邁必選的遊玩項目，騎著大象走進叢林，翻山、過河，還有大象表演和竹筏漂流. 此行程將帶您到大象營地中山路看到精彩的大象表演大象一樣玩足球與他們的朋友和使用主幹油漆鮮花，我們會坐下來在大象冒險自然步道。坐牛車。吃午飯，然後享受竹筏漂流河上通過其深林。上次訪問是美麗的蘭花和蝴蝶農場。令人難忘的體驗.

◆全程最少兩位成人同行必須共同辦理登機手續及同一航班往返◆機位及酒店房間之訂位情況需按報名當天為準,價格會因不同機位,出發日期,同行人數及酒店房間種類等而有所差別◆圖片僅供參考◆價錢及資料如有更改,恕不另行通知

旺角 電話: 2388 5222
彌敦道582-592號信和中心2105室
9299 0108
9010 2698
澳門熱線 : 853-6310 2857
國內熱線 : 86-155 075 66892
musetravel
www.musetravel.com
info@musetravel.com