PKG CODE: TNN_TOO_11/5/2020
Copyright©2020-2021 Muse Travel Ltd. - 版權所有 不得轉載

關子嶺 $2299 up

台南4天自遊行

出發日期: NOW — 30 MAR 21

★機位酒店即時確認★

- 香港至台南經濟客艙來回機票
- 1 晚關子嶺溫泉住宿連早餐及晚餐
- 2 晚台南市住宿連每天早餐
- 包無限暢泡統茂戶外大眾泥漿溫泉風呂
- 台南機場至統茂溫泉單程接送
- 無線寬頻上網
- 專業旅遊顧問提供行程安排建議
- 0.15% 旅遊業協會賠償基金
- 所有格價均以現金為準
- 套票價格不包括任何稅項

全台唯一泥漿溫泉
體驗最有特色溫泉

包機場-關子嶺單程專車接送
機場-關子嶺 ＊車程約60分鐘＊

包統茂精緻晚餐

包無限暢泡統茂戶外大眾泥漿溫泉風呂

包無限暢泡統茂室內大眾泥漿男湯女湯

合作伙伴 Taiwan THE HEART OF ASIA

MuseTravel 妙自遊有限公司 LICENCE 353653

中華航空 CHINA AIRLINES

出發時間: CI 7854 1340-1515
回程時間: CI 7863 1645-1820

機票附加費用 (每位)				酒店附加費用 (每位每晚)		
23-28Aug	+200	23-26Dec	+1200	關子嶺	五,六,日 1Oct-31Mar (一至四) 1Oct-31Mar (五至日) 30Sep, 21-29Dec, 16-20Feb 30Dec-1Jan, 9-15Feb	+250 +150 +250 +250 +400
10Jul-22Aug, 27Dec-1Jan, 6-8Feb	+400	9-15Feb	+1500	立多/富驛 和逸/U.I.J	五,六 30Sep-3Oct, 8-10Oct 21-29Dec, 16-20,26-28Feb 30Dec-1Jan, 9-15Feb	+100 +100 +150 +250
30Sep-2Oct, 22-25Oct, 16-19Feb	+600					

	2人同行 關子嶺 – 二人房湯屋房 立多-Business / 富驛-Trendy 和逸-經典雙人/U.I.J-友緻	3人同行 關子嶺 – 三人房湯屋房 立多-Triple / 富驛-Triple 和逸-四人房/U.I.J-友容四人	4人同行 關子嶺 – 四人房湯屋房 立多-Family / 富驛-Family 和逸-四人房/U.I.J-友容四人
妙の選	每位 $2599	每位 $2499	每位 $2299
型の選	每位 $2899	每位 $2799	每位 $2599

關子嶺 統茂溫泉會館 一晚

www.senwho.com.tw

關子嶺以泥漿溫泉聞名, 主力要求是『有省錢的五星級住宿享受』除了舒適寬敞的景觀套房, 還有露天泥漿風呂、精油養生池、精油SPA水療池、室內男、女裸湯、個人湯屋等新穎的溫泉泡湯設備

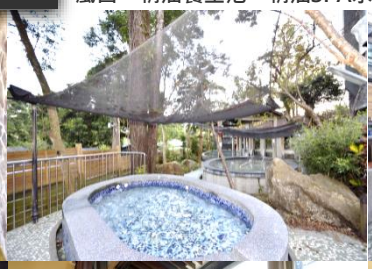
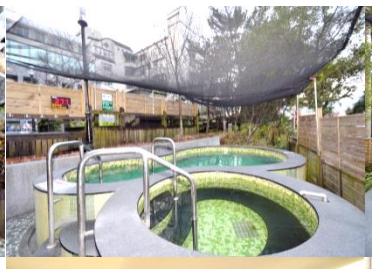

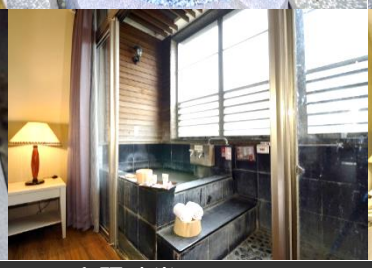

台南 立多文旅 兩晚
www.liduobesthoteltnn.com.tw

台南 富驛時尚 兩晚
www.fxhotels.com.tw

台南 和逸 兩晚
www.hotelcozzi.com/zh-tw/store/index/xm

台南 U.I.J 兩晚
www.uij.com.tw

妙の選

林百貨	步行 6分鐘
孔廟	步行 10分鐘
花園夜市	車程 8分鐘
奇美博物館	車程 15分鐘

林百貨	步行 10分鐘
孔廟	步行 15分鐘
花園夜市	車程 8分鐘
奇美博物館	車程 20分鐘

型の選

林百貨	步行 8分鐘
孔廟	步行 10分鐘
花園夜市	車程 10分鐘
奇美博物館	車程 15分鐘

MAR 2018 開幕

林百貨	步行 5分鐘
孔廟	步行 8分鐘
花園夜市	車程 8分鐘
奇美博物館	車程 12分鐘

◆全程最少兩位成人同行必須共同辦理登機手續及同一航班往返◆機位及酒店房間之訂位情況需按報名當天為準,價格會因不同機位,出發日期,同行人數及酒店房間種類等而有所差別◆圖片僅供參考◆價錢及資料如有更改,恕不另行通知

旺角 電話: 2388 5222
彌敦道582-592號信和中心2105室
9299 0108
9010 2698
澳門熱線 : 853-6310 2857
國內熱線 : 86-155 075 66892
musetravel
www.musetravel.com
info@musetravel.com