

大阪 \$4499 up



櫻花物語
大阪城公園 例年賞櫻時期: 3月下旬~4月中旬

秋楓物語
大阪城公園 例年賞楓時期: 11月上旬~12月上旬

大阪4天自遊行 出發日期: NOW - 30 MAR 21

★機位酒店即時確認★

- ◆ 香港至大阪經濟客艙來回機票
- ◆ 30KG寄倉行李
- ◆ 3 晚酒店住宿
- ◆ 無線寬頻上網
- ◆ 專業旅遊顧問提供行程安排建議
- ◆ 0.15% 旅遊業協會賠償基金
- ◆ 所有格價均以現金為準
- ◆ 套票價格不包括任何稅項

地理位置優越服務式公寓

MuseTravel
LICENCE 353653 妙自遊有限公司

有心 HING HING TRAVEL
caring company
HAPPY 開心公司

出發時間: CX 562 0800-1235
回程時間: CX 507 1800-2135
CATHAY PACIFIC

鄰近機鐵站: 南海難波站 或 難波地鐵站。
Max Value Supermarket 步行10分鐘,
高島屋百貨公司步行2分鐘,
黑門市場步行10分鐘, 日本環球影城搭乘地鐵/火車只要10分鐘,
大阪城只需搭乘地鐵20分鐘...

機票附加費用 (每位)			酒店附加費用 (每位每晚)	
30Sep-20Oct, 22-25Oct, 5Jan-6Feb, 18Feb-30Mar	+1200	21-26Dec	+4800	+300
18-20Dec, 27Dec-4Jan	+1700			
10Jul-22Aug, 6-8,16-19Feb	+2600	9-15Feb	+5900	

Hotel Name 酒店	2人同行 STUDIO DELUXE DOUBLE	3人同行 TRIPLE	4人同行 2 BEDROOM DELUXE
FRASER RESIDENCE NANKAI 南海難波站步行約3分鐘 / 難波地鐵站步行約5分鐘 http://fraserchina.com/osaka/fraserresidence/	每位 \$4499	每位 \$4599	每位 \$5099

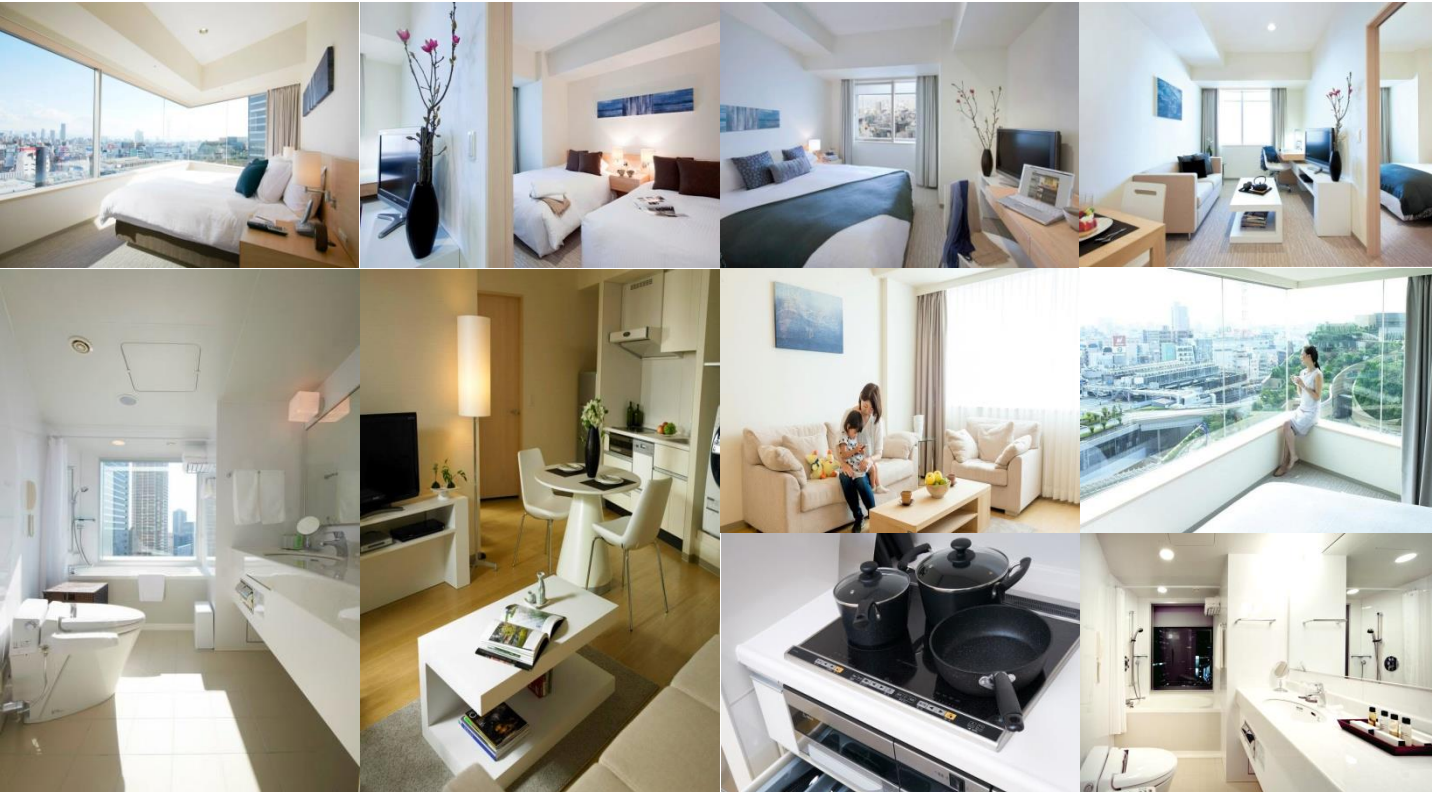

◆ 全程最少兩位成人同行必須共同辦理登機手續及同一航班往返 ◆ 機位及酒店房間之訂位情況需按報名當天為準, 價格會因不同機位, 出發日期, 同行人數及酒店房間種類等而有所差別 ◆ 圖片僅供參考 ◆ 價錢及資料如有更改, 恕不另行通知

旺角 電話: 2388 5222
彌敦道582-592號信和中心2105室

9299 0108
9010 2698

澳門熱線 : 853-6310 2857
國內熱線 : 86-155 075 66892

[f musetravel](https://www.facebook.com/musetravel)

www.musetravel.com

info@musetravel.com