PKG CODE: KTO_SAS_4/29/2020
Copyright©2020-2021 Muse Travel Ltd. - 版權所有 不得轉載

京都 $3999 up

秋楓物語

清水寺 例年賞楓時期：11月中旬～12月上旬
從京都山道離山側路步行約15分鐘

櫻花物語

醍醐寺

清水寺

例年賞楓時期：3月下旬～4月中旬

京都4天自遊行

出發日期: NOW - 30 MAR 21

★機位酒店即時確認★

- 香港至大阪經濟客艙來回位機票
- 30KG寄倉行李
- 3 晚京都市酒店住宿
- 和服體驗連日式髮造型一次
- 專業旅遊顧問提供行程安排建議
- 0.15% 旅遊業協會賠償基金
- 所有格價均以現金為準
- 套票價格不包括任何稅項
- 全程最少兩位成人同行

穿著傳統和服悠閒地漫步感受京不一樣風情

包和服體驗連日式髮造型
0900 報到
0930 超過500種和服挑選
1000 選日式小包並寄存隨身行李
1015 日式髮造型 *不含髮飾及化妝*
1900 歸還和服

MuseTravel 妙自遊有限公司
LICENCE 353653

CATHAY PACIFIC
出發時間: CX 562 0800-1235
回程時間: CX 507 1800-2135

機票附加費用 (每位)				酒店附加費用 (每位每晚)	
30Sep-2Oct, 22-25Oct, 5Jan-6Feb, 18Feb-30Mar	+1200	21-26Dec	+4800	Fri, Sat 23-26Jul, 7-10Aug 19-22Sep, 1-30Nov 21Dec-5Jan, 9-11Jan	+250
18-20Dec, 27Dec-4Jan	+1700				
10Jul-22Aug, 6-8,16-19Feb	+2600	9-15Feb	+5900		

2人同行 SEMI DOUBLE	3人同行 TRIPLE	4人同行 2*SEMI DOUBLE
每位 $3999	每位 $3999	每位 $3999

京都 SASARINDOU 三晚
www.sasarindou.jp

酒店位於祇園, 步行3分鐘至八坂神社, 步行4分鐘至祇園四條

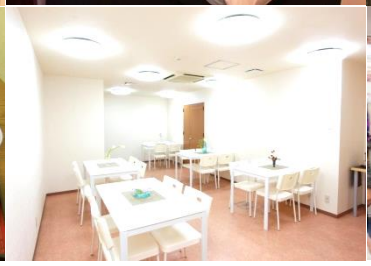

京都和服體驗 夢館
www.tw-kyoto.yumeyakata.com

穿上日本傳統和服,在京都悠閒地漫步! 讓旅行中增添美麗色彩

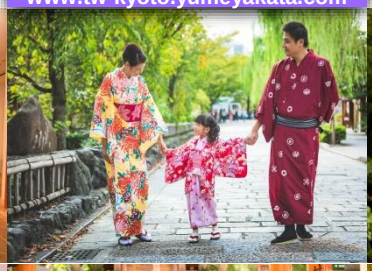

◆全程最少兩位成人同行必須共同辦理登機手續及同一航班往返◆機位及酒店房間之訂位情況需按報名當天為準,價格會因不同機位,出發日期,同行人數及酒店房間種類等而有所差別◆圖片僅供參考◆價錢及資料如有更改,恕不另行通知

旺角 電話: 2388 5222
彌敦道582-592號信和中心2105室
9299 0108
9010 2698
澳門熱線 : 853-6310 2857
國內熱線 : 86-155 075 66892
musetravel
www.musetravel.com
info@musetravel.com

提供您最貼心的 模範路線規劃建議

DAY 1 香港 ✈ 大阪 (乘 HARUKA 關空特急 約50分鐘) →新大阪站 (乘JR京都線 約45-60分鐘) → 京都東福寺駅 → 祇園四条駅 (乘京阪電車)

展開愉快旅程

【SASARINDOU】酒店在祇園區, 這些巷弄之間, 竟別有一番天地. 古老的日式木造房屋, 變身成一間間的料理店
【祇園花見小路】是京都少數以藝妓聞名的老街, 在這有很多茶屋、料亭、酒吧...傳統町家窗戶皆為著名的紅殼格子風格，因而別具一番風情
【四條河原町】日本京都的一條重要街道, 四條通的東端是八坂神社，西端是松尾大社. 最熱鬧繁華、最適合逛街購物的地方
【八坂神社】自古以來香火鼎盛，地方居民親切的稱呼為「祇園樣」。除了正殿等日本指定的重要文化遺產，以美之神聞名的美御前社也是觀光重點
【蟹道樂】是一家日本連鎖式餐廳, 屬於蟹料理專門店, 主要供應與蟹有關的菜式

包和服體驗
連日式髮造型

DAY 2 夢館和服體驗 → 清水寺

【0900 夢館】酒店步行20分鐘至夢館
【0930 夢館】超過500種和服挑選
【1130 清水寺】由夢館悠閒地漫步至清水寺, 京都著名景點, 世界文化遺產之一
【1900 夢館】歸還和服. 若想讓旅程再輕鬆悠閒, 可選擇加購隔日歸還, 需付額外費用 ¥1000

DAY 3 嵐山 → 渡月橋 → 大本山天龍寺 → 竹林小徑 → 野宮神社

【渡月橋】名嵐橋, 橫跨在京都嵐山的大堰川上, 全長155公尺, 據說是空海的弟子道昌於日本平安時代初期的836年(日本承和3年)整修大堰川時所建
【大本山天龍寺】世界遺產之一
【竹木】世界秘境之一
【野宮神社】歸還和服. 若想讓旅程再輕鬆悠閒, 可選擇加購隔日歸還, 需付額外費用 ¥1000
【鯛匠 HANANA】鯛魚茶泡飯, 一共有三種不同的吃法

DAY 4 京都自由觀光→機場 ✈ 香港

【京都市動物園】已經有百年的歷史，地理位置相當方便，附近有平安神宮、京都市美術館、琵琶湖疏水紀念館等景點
【京都市美術館】傳統文化及近代復古型, 也有以漫畫及美酒為主題的有趣場所
【京都丸井】日本年輕人最喜愛的百貨公司
【鴨川】四季皆美, 是代表京都一條長31公里的一級河川, 河流的水十分清澈

◆全程最少兩位成人同行必須共同辦理登機手續及同一航班往返◆機位及酒店房間之訂位情況需按報名當天為準,價格會因不同機位,出發日期,同行人數及酒店房間種類等而有所差別◆圖片僅供參考◆價錢及資料如有更改,恕不另行通知

旺角 電話: 2388 5222
彌敦道582-592號信和中心2105室
9299 0108
9010 2698
澳門熱線 : 853-6310 2857
國內熱線 : 86-155 075 66892
musetravel
www.musetravel.com
info@musetravel.com