PKG CODE: TPE_MOR3_BR_ /29/2020
Copyright©2020-2021 Muse Travel Ltd. - 版權所有 不得轉載

台北 $1999 up

獨家 玩轉 1日 全天 拼車 自遊團 免小費
九份 野柳 十份

台北4天自遊行 出發日期: NOW — 30 MAR 21

★機位酒店即時確認★

- 香港至台北經濟客艙來回機票
- 3晚酒店住宿
- 包九份野柳一天遊*共乘車-門票自費*
- 無線寬頻上網
- 專業旅遊顧問提供行程安排建議
- 0.15% 旅遊業協會賠償基金
- 所有格價均以現金為準
- 套票價格不包括任何稅項

靈活自遊魅力寶島
地質野柳 懷舊九份

第二天景點行程 (共乘車)
野柳地質公園 → 陰陽海 → 黃金瀑布
→ 九份老街 → 貓村 → 十分天燈
行程次序有可能因應實際情況而變動, 以當地接待安排為準
任何更改, 恕不另行通知

合作伙伴
Taiwan THE HEART OF ASIA
MuseTravel LICENCE 353653 妙自遊有限公司
caringcompany HAPPY 開心企業 COMPANY

EVA AIR 長榮航空
出發時間: BR 852 1110-1250
回程時間: BR 857 1810-1950

機票附加費用 (每位)				酒店附加費用 (每位每晚)		
23-28Aug	+200	23-26Dec	+1200	尤利西斯 清翼居	五,六 1-10Oct, 16-20,26-28Feb 23-26,28-30Dec, 1-2Jan, 9-15Feb 31Dec	+50 +50 +100 +300
10Jul-22Aug, 27Dec-1Jan, 6-8Feb	+400	9-15Feb	+1500	旅樂序 凱撒	五,六 1-10Oct, 16-20,26-28Feb 23-26,28-30Dec, 1-2Jan, 9-15Feb 31Dec	+100 +200 +250 +350
30Sep-2Oct, 22-25Oct, 16-19Feb	+600					

台北火車站酒店 三晚

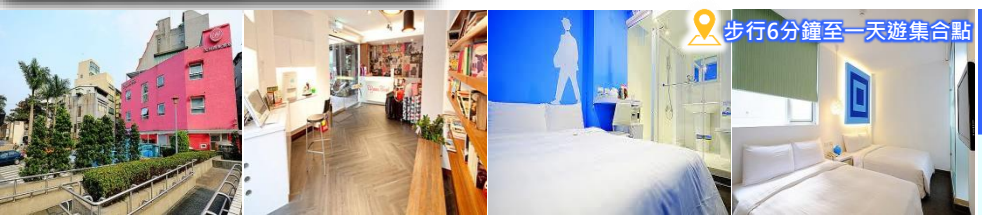

尤利西斯
www.hotels-in-taipei.com

二人行 經濟無窗客房	三人行 家庭房	四人行 家庭房
每位 $2099	每位 $2099	每位 $1999

清翼居 童話館/采風館
www.morwinghotel.com

二人行 標準二人房	三人行 標準三人房	四人行 童話館四人房
每位 $2199	每位 $2199	每位 $2099

旅樂序 二館/三館
www.hotelrelaxclub.com

二人行 標準二人房	三人行 標準三人房	四人行 標準四人房
每位 $2399	每位 $2399	每位 $2299

凱撒
http://taipei.caesarpark.com.tw

二人行 精緻二人房	三人行 精緻四人房	四人行 精緻四人房
每位 $2799	每位 $2799	每位 $2699

◆全程最少兩位成人同行必須共同辦理登機手續及同一航班往返◆機位及酒店房間之訂位情況需按報名當天為準,價格會因不同機位,出發日期,同行人數及酒店房間種類等而有所差別◆圖片僅供參考◆價錢及資料如有更改,恕不另行通知

旺角 電話: 2388 5222
彌敦道582-592號信和中心2105室
9299 0108
9010 2698
澳門熱線 : 853-6310 2857
國內熱線 : 86-155 075 66892
musetravel
www.musetravel.com
info@musetravel.com

提供您最貼心的 模範路線規劃建議

DAY 1 香港 ✈ 台北

【忠烈祠】背倚青山，面臨基隆河。建於西元1969年，主建築型式仿北京故宮太和殿，雄偉壯麗宏偉，象徵著烈士們成仁取義的大無畏精神
【故宮博物院】為臺灣規模最大的博物館以及八景之一，同時也是古代中國藝術史與漢學研究重鎮，所藏近70萬件冊文物尤以古代中國藝術珍藏著稱
【五分埔】是市內有名的成衣批發市場，更是台灣最大型且最集中之服飾商圈。內裡有近1000 家商店，貨源來自世界各地
【饒河夜市】台北市的大型夜市之一，鄰近松山火車站與五分埔，屬於攤販種類頗多的觀光夜市

GREAT Job!

包全天遊 拼車隨國語領隊

DAY 2 野柳地質公園 → 陰陽海 → 黃金瀑布 → 九份老街 → 貓村 → 十分天燈

行程次序有可能因應實際情況而變動, 以當地接待安排為準
任何更改, 恕不另行通知

【0845 台北火車站 東三門】0845 集合 0900 準時開車 (共乘車)
【1000 野柳地質公園】女王頭，蕈狀石，是台灣野柳地質公園的一個知名的風化地形景觀。由於其頸子修長、臉部線條優美，外型宛如一個凝視遠方的女王，故得到女王頭的美名 (門票自費 NTD80)
【1200 陰陽海】因海灣中的海水顏色呈黃褐色，與外海方向正常海水的藍顏色形成鮮明對比，因而得名
【1230 黃金瀑布】早年由於早期於瀑布小溪上游，為採銅礦之處因重金屬類礦砂沉積溪床作用之下，使其水質氧化而形成奇特的金黃色瀑布景觀
【1300 九份老街】是一個很有魅力的山城小鎮，原本依靠金礦業而興盛，隨著金礦業式微，小鎮也跟著沒落。如今搖身一變成為熱鬧的觀光小鎮
【1500 侯硐貓村】在猴硐車站周邊，以光復里柴寮路一帶為中心的山村民宅古街，為瑞芳鎮於2009年底新規劃之觀光景點，曾在2013年11月與日本兩大貓島、美國、義大利、土耳其等景點並列，被美國CNN評選為「世界六大賞貓景點」
【1530 十分天燈】兩旁有不少的天燈店, 天燈的習俗是由清代開始，為防禦海盜之後用作平安，之後演變作祝願之用。 十分老街最大的特色，就是「火車門前過」的街道，火車就於兩排房子之間的小街中通過，全台獨一無二
【1730-1800 台北火車站 東三門】解散

DAY 3 金山老街 → 富基漁港 → 石門洞風景區 → 地中海婚紗廣場

【金山老街】人氣第一的必吃美食，絕對非廟口人氣鴨肉莫屬
【富基漁港】為北海岸公路上，品嚐海鮮美食的知名據點，以新鮮的當令海產著稱，深受老饕們的讚譽和喜愛
【石門洞風景區】最有名的是海蝕拱門與跨越海蝕平台上的白色拱橋
【地中海婚紗廣場】以白色色調為主體的地中海式建築，加上潔白無瑕的鐘樓迴廊，搭配北海岸海天一色、碧海藍天的自然景觀，讓人彷彿就像置身於希臘海岸一般，浪漫氛圍展露無遺

漁人碼頭

寧夏夜市

三井 Outlet

陽明山

DAY 4 台北市區自由觀光→桃園機場 ✈ 香港

◆全程最少兩位成人同行必須共同辦理登機手續及同一航班往返◆機位及酒店房間之訂位情況需按報名當天為準,價格會因不同機位,出發日期,同行人數及酒店房間種類等而有所差別◆圖片僅供參考◆價錢及資料如有更改,恕不另行通知

旺角 電話: 2388 5222
彌敦道582-592號信和中心2105室
9299 0108
9010 2698
澳門熱線 : 853-6310 2857
國內熱線 : 86-155 075 66892
musetravel
www.musetravel.com
info@musetravel.com