CODE: TPE_JYQ_BR_5/28/2020
Copyright©2020-2021 Muse Travel Ltd. - 版權所有 不得轉載

金山 $1999 up

玩轉 免小費

獨家 1日 半天 專車 自遊團

野柳 陽明山 萬里 台北

金山+台北4天自遊行

出發日期: NOW – 30 MAR 21

★機位酒店即時確認★

- 香港至台北經濟客艙來回機票
- 機場至金山溫泉會館單程接送
- 1晚溫泉會館住宿連早餐
- 2晚台北市酒店住宿連早餐 (大師除外)
- 包一天專車半天景點遊*四小時專車-不含門票*
- 無線寬頻上網
- 專業旅遊顧問提供行程安排建議
- 0.15% 旅遊業協會賠償基金
- 所有格價均以現金為準
- 套票價格不包括任何稅項

休憩慢活溫泉體驗

包機場至金山酒店單程專車接
機場-金山 ＊車程約80分鐘＊
房內設溫泉浴池

第二天半天遊 (四小時專車)
野柳地質公園 → 金山老街 →
擎天崗大草原 → 小油坑火山口

行程次序有可能因應實際情況而變動, 以當地接待安排為準
任何更改, 恕不另行通知

合作伙伴

Taiwan THE HEART OF ASIA

MuseTravel LICENCE 353653 妙自遊有限公司

caringcompany HAPPY COMPANY

EVA AIR 長榮航空

出發時間: BR 852 1110-1250
回程時間: BR 857 1810-1950

機票附加費用 (每位)				酒店附加費用 (每位每晚)					
23-28Aug	+200	23-26Dec	+1200	大埔硫磺	五,六 1Oct-31Mar (日至四) 1Oct-31Mar (五至六) 21-29Dec, 16-20Feb 30Dec-1Jan, 9-15Feb	+250 +200 +250 +200 +300	享樂開封館	五,六 1-10Oct, 23-26,28-30Dec 1-2Jan, 9-20,26-28Feb 31Dec	+100 +100 +100 +200
10Jul-22Aug, 27Dec-1Jan, 6-8Feb	+400	9-15Feb	+1500				清翼居	五,六 1-10Oct, 16-20,26-28Feb 23-26,28-30Dec, 1-2Jan, 9-15Feb 31Dec	+50 +50 +100 +300
30Sep-2Oct, 22-25Oct, 16-19Feb	+600						台糖會館	五,六 1-10Oct, 23Dec-2Jan 9-20,26-28Feb	+100
							大師會館	五,六 1-10Oct, 21Dec-2Jan 9-20,26-28Feb	+100

	2人同行 大埔硫磺-尊爵客房(大床/兩小床) 享樂-豪華雙人房/清翼居-時尚套房 台糖-豪華套房/大師-花園/白宮	3人同行 大埔硫磺-親子客房(一大一小床) 享樂-豪華三人房/清翼居-家庭房 台糖-經典三人房/大師-翠波三人	4人同行 大埔硫磺-家庭客房(兩大床) 享樂-豪華四人房/清翼居-家庭房 台糖-溫馨家庭四人房/大師-樂活四人
妙の選	每位 $2499	每位 $2299	每位 $1999
型の選	每位 $2799	每位 $2599	每位 $2299

大埔硫磺溫泉商務旅館 一晚
https://dapu.ezhotel.com.tw

酒店進房時間: 1600平日
1800假日
退房時間: 1200
如有任何更改，一切以酒店安排為準

溫泉取自萬里加投的泉源, 泉水溫度超過攝氏90度以上, 高溫始泉源, 斷絕了任何污染. 復古風建築風格, 採用環保建材營造出寧靜優雅的氛圍...

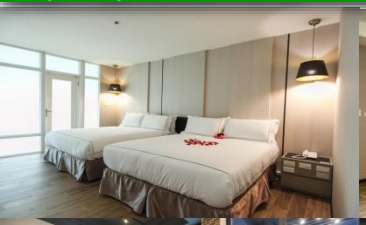

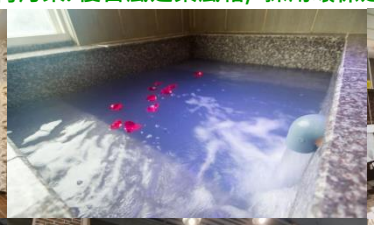

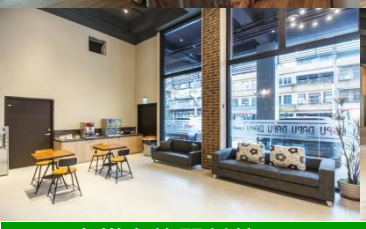

台北 享樂文旅開封館 兩晚
http://kf.hedohotel.com/

台北 清翼居 I/II館 兩晚
www.morwinghotel.com

台北 台糖 兩晚
www.taipeihotel-tsc.com.tw

台北 大師會館 兩晚
www.master2011.com.tw

◆全程最少兩位成人同行必須共同辦理登機手續及同一航班往返◆機位及酒店房間之訂位情況需按報名當天為準,價格會因不同機位,出發日期,同行人數及酒店房間種類等而有所差別◆圖片僅供參考◆價錢及資料如有更改,恕不另行通知

旺角 電話: 2388 5222
彌敦道582-592號信和中心2105室
9299 0108
9010 2698
澳門熱線 : 853-6310 2857
國內熱線 : 86-155 075 66892
musetravel
www.musetravel.com
info@musetravel.com

提供您最貼心的 模範路線規劃建議

DAY 1 香港 ✈ 台北 (專車) → 大埔硫磺溫泉 → 朱銘美術館 → 廟口夜市

機場集合-展開愉快旅程

【大埔硫磺溫泉】位居新北市金山萬里交界處，以溫暖色系營造家的感覺，提供出差、渡假旅客一處明亮乾淨且安全舒適的商旅，無拘束的大廳開放空間，復古風建築風格於一身，採用環保建材營造出寧靜優雅的氛圍，讓泉源湧無止盡的健康好水，洗淨訪客的塵囂煩慮

【朱銘美術館】雕刻大師朱銘打造全國最大的公園美術館，佔地三萬多坪，收藏上千件藝術品，完整呈現朱銘精彩藝術

【基隆廟口夜市】具百年歷史，是聞名全台的美食天堂，琳瑯滿目多達200間攤位

DAY 2 野柳地質公園 → 金山老街 → 擎天崗大草原 → 小油坑火山口 → 台北市

GREAT JOB! 包半天遊 隨國語司機

【1100 大埔硫磺溫泉商務旅館】專車接

【1130 野柳地質公園】女王頭，蕈狀石，是台灣野柳地質公園的一個知名的風化地形景觀。由於其頸子修長、臉部線條優美，外型宛如一個凝視遠方的女王，故得到女王頭的美名

【金山老街】人氣第一的必吃美食，絕對非廟口人氣鴨肉莫屬

【1230 擎天崗大草原】四周山巒皆在800公尺以上，讓擎天崗顯得更為低平，太陽谷是由擎天崗向東延伸的山稜，放眼連綿數公里的草皮

【1330 小油坑火山口】位於七星山西北麓，海拔約805公尺，是大屯火山群中，最能感受到火山氣息

【1400 回台北市】酒店 CHECK IN後自由活動

DAY 3 富基漁港 → 石門洞風景區 → 地中海婚紗廣場

【富基漁港】品嚐海鮮美食的知名據點，以新鮮的當令海產著稱，是當地人購買海鮮的勝地。市場盛產花蟹、章魚、龍蝦、大蚌等新鮮漁獲...

【石門洞風景區】最有名的是海蝕拱門與跨越海蝕平台上的白色拱橋

【地中海婚紗廣場】以白色色調為主體的地中海式建築，加上潔白無瑕的鐘樓迴廊，搭配北海岸海天一色、碧　海藍天的自然景觀，讓人彷彿就像置身於希臘海岸一般，浪漫氛圍展露無遺

漁人碼頭

寧夏夜市

三井 Outlet

陽明山

DAY 4 台北市區自由觀光→桃園機場 ✈ 香港

台北市區自由行，盡情購物逛街，品嚐在地美食

◆全程最少兩位成人同行必須共同辦理登機手續及同一航班往返◆機位及酒店房間之訂位情況需按報名當天為準,價格會因不同機位,出發日期,同行人數及酒店房間種類等而有所差別◆圖片僅供參考◆價錢及資料如有更改,恕不另行通知

旺角 電話: 2388 5222
彌敦道582-592號信和中心2105室

9299 0108
9010 2698

澳門熱線 : 853-6310 2857
國內熱線 : 86-155 075 66892

musetravel
www.musetravel.com
info@musetravel.com