PKG CODE: ICN [illegible]/2019
Copyright © 2019 [illegible]20 Muse Travel Ltd. - 版權所有 不得轉載

首爾 $3299 up

名額數量有限
先到先得 額滿即止!

玩轉 免小費 1日 全天 拼車 自遊團

首爾 京畿道 昭陽江

行程次序有可能因應實際情況而變動, 以當地接待安排為準
任何更改, 恕不另行通知

首爾4天自遊行

出發日期: NOW - 31 MAY 19

★機位酒店即時確認★

- 香港至首爾經濟客艙來回位機票
- 3 晚首爾市中心酒店住宿
- 包採果天空步道一天遊*共乘車*
- 包一天遊午餐
- 專業旅遊顧問提供行程安排建議
- 0.15% 旅遊業協會賠償基金
- 所有格價均以現金為準

季節限定採果樂
極美最長天空步道

採果限定：星期二、五出發出發

包一天全天遊
首爾 → 採摘時令水果 → 含午餐*韓式海解刀削麵*
→昭陽江 Sky Walk→金裕貞線Rail Bike

金裕貞線Railbike*四人一車*

MuseTravel 妙自遊有限公司
LICENCE 353653

KOREAN AIR
出發時間: KE 608 0045-0525
回程時間: KE 607 1945-2230

採果 溫馨提示 | NOTICE

- 各種水果的採果原則各不相同, 請依照農場及果園的體驗規則, 共同維護果園環境
- 採果時, 請選擇新鮮且成熟的水果, 才品嚐到水果最美的滋味喔
- 顆顆珍果均是農夫的心血, 看準後下手避免造成浪費
- 因季節變化易影響水果產季, 採摘情況最終視乎天氣及果園安排,一切以當地安排為准
- 任何更改,恕不另行通知

酒店附加費用 (每位每晚)	
Fri-Sat	+100

WESTERN CO-OP RESIDENCE
www.s

2人行 STANDARD DBL	3人行 TRIPLE	4人行 FAMILY
每位 $3399	每位 $3399	每位 $3299

東大門歷史文化公園站 2,4,5號線, 12號出口步行5分鐘

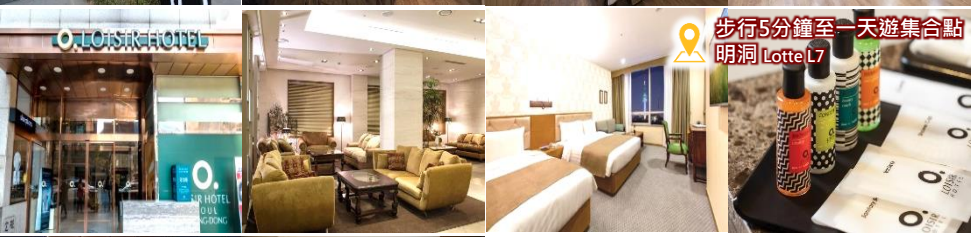

LOISIR
www.loisir-md.com

2人行 STANDARD DBL	3人行 TRIPLE	4人行 2*STD DBL
每位 $3599	每位 $3599	每位 $3599

明洞站5,6號出口步行約3分鐘

KY HERITAGE
www.ky-heritagehotel.com/view/index.do?SS_SVC_LANG_CODE=CHN

2人行 STANDARD DBL	3人行 TRIPLE	4人行 2*STD DBL
每位 $3899	每位 $3899	每位 $3899

東大門歷史文化公園站出口步行3分鐘

LOTTE L7
www.lottehotel.com/l7/myeongdong/en/Default.asp

2人行 STANDARD	3人行 STD FAMILY	4人行 STD FAMILY
每位 $4099	每位 $4099	每位 $3999

明洞站7,9號出口步行約3分鐘

◆全程最少兩位成人同行必須共同辦理登機手續及同一航班往返◆機位及酒店房間之訂位情況需按報名當天為準,價格會因不同機位,出發日期,同行人數及酒店房間種類等而有所差別◆圖片僅供參考◆價錢及資料如有更改,恕不另行通知

旺角 電話: 2388 5222
彌敦道582-592號信和中心2105室
9299 0108
銅鑼灣 電話: 2388 5233
渣甸街54號富盛商業大廈19樓D室
6818 1508
澳門熱線 :853-6310 2857
國內熱線 :86-155 075 66892
musetravel
www.musetravel.com
info@musetravel.com

提供您最貼心的 模範路線規劃建議

DAY 1 香港 ✈ 首爾

【通仁市場】位於景福宮站2號出口, 這裡吃飯很好玩, 可以用銅板當然也可以用現金買. 在cafe先換銅板, 一次換五千有十個銅板, 一個銅板代表五百韓元
【北村韓屋村】是一座韓國村莊，地處首爾鐘路區。該村以韓屋和傳統韓國建築風格的小屋聞明
【三清洞】充滿獨特風味的街道之一, 沿著紅色的縣走. 會發現沿街上有不少琳瑯滿目的飾品
【景福宮】建於1394年，是朝鮮王朝的正宮，也是朝鮮五大宮闕中規模最大的

包午餐 韓式海鮮刀削麵
包時令採果體驗
包鐵路Railbike

DAY 2 首爾 →京畿道採摘時令水果→含午餐→昭陽江 Sky Walk→金裕貞線Rail Bike

【0900 東大門集合】Good Morning City 集合,
位於東大門歷史文化公園站14號出口, 準時共乘車出發.
【0930 明洞集合】明洞站9號出口渣打銀行門口集合, 準時共乘車出發.
【1100 京畿道採果】11月尾-6月初: 士多啤梨(每人可帶走500G) / 6月中-7月中: 藍莓(每人可帶走500G)
7月中-9月中: 水蜜桃(每人可帶走約1公斤，4-6個) / 9月中-10月中: 葡萄(每人可帶走約1公斤) / 10月中11月中: 小蘋果(每人可帶走1公斤
【1300 午餐】韓式海鮮刀削麵
【1500 Sky Walk】韓國最長的透明觀景天空步道
【1615 金裕貞線Rail Bike】邊騎邊欣賞海上風景
【1900 鷺梁津水產市場 】韓國最大的水產品批發零售市場，全國各地的水產品都會運往這裡販賣。至今約有90年歷史，所提供的海產種類很豐富
【1930 解散】鷺梁津水產市場/市中心: 明洞/東大門解散*下車位置或會因周圍交通情況影響而與上車位置不同, 詳細情形請於當天向領隊查詢*

景點遊行程次序有可能因應實際情況而變動, 取消或縮短參觀時間, 以當地接待安排為準 任何更改, 恕不另行通知, 敬請理解

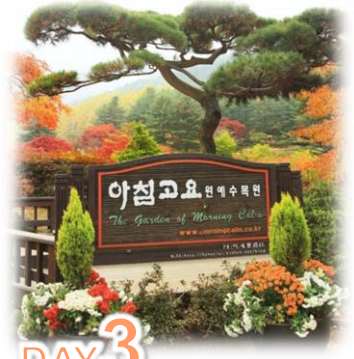

DAY 3 首爾 → 晨靜樹木園 → 南怡島 → 江村Rail Bike

【晨靜樹木園】坐落於京畿道. 佔地約10萬餘坪, 在群花盛開的庭園和蔚然蔥鬱的松樹林間舒服安適地享受大自然山林浴
【南怡島】首爾的一個小島《冬季戀歌》在此取景. 南怡島的真正主角是一條長長的銀杏路, 是不少龍友要慕名而來
【江村 Rail Bike】鐵路單車會由金裕貞站出發，終點是江村站，全程約一小時30分。中間有些路段單車會自動行走，而且大部分路程都是下坡路，比較輕鬆，整個踩單車的過程並不會耗費很多體力

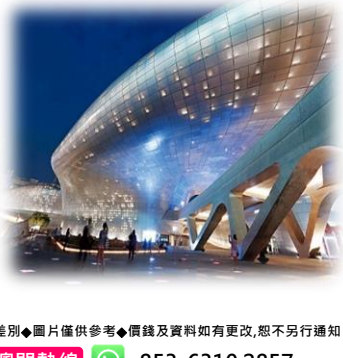

DAY 4 首爾市區自由觀光→機場 ✈ 香港

◆全程最少兩位成人同行必須共同辦理登機手續及同一航班往返◆機位及酒店房間之訂位情況需按報名當天為準,價格會因不同機位,出發日期,同行人數及酒店房間種類等而有所差別◆圖片僅供參考◆價錢及資料如有更改,恕不另行通知

旺角 電話: 2388 5222
彌敦道582-592號信和中心2105室
9299 0108
銅鑼灣 電話: 2388 5233
渣甸街54號富盛商業大廈19樓D室
6818 1508
澳門熱線 :853-6310 2857
國內熱線 :86-155 075 66892
musetravel
www.musetravel.com
info@musetravel.com