PKG CODE: DAP_PEN_5/12/2020
Copyright©2020-2021 Muse Travel Ltd 版權所有 不得轉載

大鵬灣 $2799 up

玩轉 免小費

獨家 1日 全天 專車 自遊團

屏東 大鵬灣 岡山 高雄

大鵬灣+高雄4天自遊行

出發日期: NOW — 30 MAR 21

行程次序有可能因應實際情況而變動, 以當地接待安排為準
任何更改, 恕不另行通知

★機位酒店即時確認★

- 香港至高雄經濟客艙來回機票
- 1晚大鵬灣住宿連早餐
- 2晚高雄市酒店住宿連早餐
- 高雄機場至大鵬灣單程接送*專車*
- 大鵬灣至高雄酒店單程接送*專車*
- 包大鵬灣東方渡假酒店單車租賃
- 包第一天東隆宮景點遊*專車/參觀1小時*
- 包第二天全天景點遊*專車*
- 包薰之園午餐*套餐連飲品*
- 包薰之園香草精油DIY
- 無線寬頻上網
- 專業旅遊顧問提供行程安排建議
- 所有格價均以現金為準
- 套票價格不包括任何稅項
- 全程最少兩位成人同行

三年一科東港瘋迎王祭典
傳承百年傳統文化

包機場至大鵬灣至高雄單程接送
機場-大鵬灣＊車程約45分鐘＊
第一天景點遊 *專車*
東隆宮→大鵬灣
DIY 第二天全天遊 *八小時專車*
薰之園午餐+香草精油DIY→岡山之眼*需轉乘接駁車*
包大鵬灣東方渡假酒店單車租賃

合作伙伴
Taiwan THE HEART OF ASIA
MuseTravel LICENCE 353653 妙自遊有限公司
caringcompany HAPPY 開心企業 COMPANY
中華航空 CHINA AIRLINES

出發時間: CI 934 1020-1150
回程時間: CI 935 1700-1845

機票附加費用 (每位)				酒店附加費用 (每位每晚)		
23-28Aug	+200	23-26Dec	+1200	東方	五,六,日 30Sep-3Oct, 8-10Oct 21-29Dec, 16-20,26-28Feb 30Dec-1Jan, 9-15Feb	+250 +250 +250 +300
10Jul-22Aug, 27Dec-1Jan, 6-8Feb	+400	9-15Feb	+1500	秝芯/金石 翰品/國賓	五,六 30Sep-3Oct, 8-10Oct 21-29Dec, 16-20,26-28Feb 30Dec-1Jan, 9-15Feb	+150 +150 +150 +250
30Sep-2Oct, 22-25Oct, 16-19Feb	+600					

	2人同行 東方渡假-一館精緻客房 秝芯-秝芯雙人/金石明星/薇肯- 雙人 翰品-雅緻一中床/國賓-精緻客房	3人同行 東方渡假-二館景緻三人房 秝芯–創意四人/金石明星/薇肯-四人 翰品-雅緻三小床/國賓-豪華客房+床	4人同行 東方渡假-一館家庭四人房 秝芯–創意四人/金石明星/薇肯-四人 翰品-雅緻家庭兩中床/國賓-尊榮港景客房兩床
妙の選	每位 $3199	每位 $2999	每位 $2799
型の選	每位 $3499	每位 $3299	每位 $3099

東方渡假酒店 一晚
www.thepenbay.com.tw

峇里島風情, 以日軍時期房舍主結構改建, 流現日式文化精隨, 嶄新呈現南台灣渡假體驗. 酒店座落屏東大鵬灣, 可以騎乘單車、划獨木舟、搭帆船、跑跑卡丁車、趣味賽格威、生態遊湖、蚵農體驗盡情暢玩海陸兩棲的趣味活動

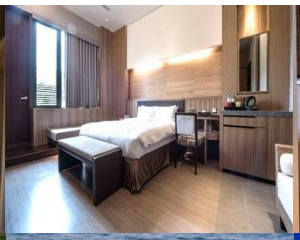

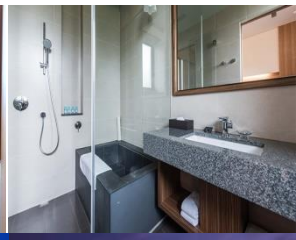
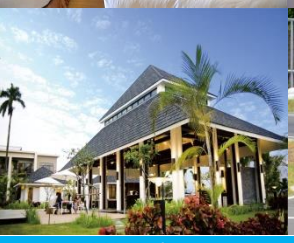

高雄 秝芯旅店 兩晚
www.legendhotel.com.tw

高雄 金石 明星/薇肯館 兩晚
www.milord-hotel.com

高雄 翰品 兩晚
http://kaohsiung.chateaudechine.com/tw/index

高雄 國賓 兩晚
www.ambassador-hotels.com

◆全程最少兩位成人同行必須共同辦理登機手續及同一航班往返◆機位及酒店房間之訂位情況需按報名當天為準,價格會因不同機位,出發日期,同行人數及酒店房間種類等而有所差別◆圖片僅供參考◆價錢及資料如有更改,恕不另行通知

旺角 電話: 2388 5222
彌敦道582-592號信和中心2105室
9299 0108
9010 2698
澳門熱線 : 853-6310 2857
國內熱線 : 86-155 075 66892
musetravel
www.musetravel.com
info@musetravel.com

提供您最貼心的 模範路線規劃建議

DAY 1 香港 ✈ 高雄 (乘專車) → 東隆宮 → 大鵬灣

包東隆宮景點遊

高雄機場-大鵬灣專車接 展開愉快旅程

【東隆宮】一座道教為主的廟宇, 每三年一科的「東港迎王平安祭典」是台灣傳統文化祭典, 在台灣的王爺信仰與祭典文化中，佔有極重要的地位，於2010年榮獲行政院文化部核定為國家級重要民俗文化資產, 致力於傳承百年傳統文化的迎王活動.

【大鵬灣東方渡假酒店】鄰近小型賽車: NTD370/8分鐘, 最高時速可達 70km/hr, 採用日本四行程引擎, 賽道約 3 公頃(9045 坪), 符合 FIA/FIM 全國級小場賽車道之跑道安全規範; 大鵬灣國際休閒特區: 天鵝船、獨木舟、手划船, 又可體驗生態遊湖之旅 NTD250/人但啤酒或其他飲料需另外付費

【東港華僑市場】車程約10分鐘, 海鮮品種多樣, 超平價新鮮海鮮: 海膽、螃蟹、鮮蝦、黑鮪魚都. 必食店舖推介: 旗魚黑輪, 漁郎生魚片,王匠生魚片專賣店

DAY 2 薰之園午餐+香草精油DIY→ 岡山之眼 → 高雄

包薰之園 香草精油DIY 創意香草午餐

包岡山之眼門票 接駁車

【1200 東方酒店】專車接

【1245 薰之園午餐+DIY】農場除草, 除蟲, 防蚊皆使用天然方式, 可放心觸摸各種香草植物並席地而坐, 安心體驗. 運用香草的特色, 以DIY的方式, 製成獨特天然的自家防蚊液. 中午享受創意香草美食套餐及香草飲品

【1630 岡山之眼】在水庫管理中心接駁區乘坐接駁車到園區約5分鐘. 天空步道為主角, 全長88公尺, 以唯美的樂器外型作為設計, 登上天空步道，景緻迷人視野遼闊震撼, 可俯瞰阿公店水庫、阿公店森林公園、阿公店溪及其平原之美景，天候良好時更能遠眺壯麗之北大武山與周邊群山，高雄市地標85大樓、半屏山、壽山、臺灣海峽, 將整個大高雄盡收眼底.

【1830 高雄市】酒店 CHECK IN後自由活動

DAY 3 駁二藝術特區 → My cofi → 大魯閣草衙道

【駁二藝術特區】鹽埕區的藝術園區，以前衛、實驗、創新為理念來打造國際藝術平台

【My Cofi】出名的立體拉花咖啡店, 一家充滿人情味的咖啡店

【大魯閣草衙道】2016年5月9日開幕, 位於高雄前鎮區, 捷運草衙站 2 號出口, 鄰近機場. 號稱全亞洲最好玩的購物中心，引入全球唯一日本鈴鹿賽道官方授權的國際級卡丁賽車場. 遊樂園、購物中心, 超過220家品牌進駐, 有多項親子型態遊樂設施，絕對是親子旅遊的好去處

DAY 4 高雄市區自由觀光→高雄國際機場 ✈ 香港

高雄市區自由行，盡情購物逛街，品嚐在地美食

◆全程最少兩位成人同行必須共同辦理登機手續及同一航班往返◆機位及酒店房間之訂位情況需按報名當天為準,價格會因不同機位,出發日期,同行人數及酒店房間種類等而有所差別◆圖片僅供參考◆價錢及資料如有更改,恕不另行通知

旺角 電話: 2388 5222
彌敦道582-592號信和中心2105室
9299 0108
9010 2698
澳門熱線 : 853-6310 2857
國內熱線 : 86-155 075 66892
musetravel
www.musetravel.com
info@musetravel.com