PKG CODE: OSA_T415_7/4/2019

Copyright©2019-2020 Muse Travel Ltd. - 版權所有 不得轉載

大阪 $4399 up

玩轉 免小費 1日 全天 拼車 自遊團

琵琶湖畔 雞足寺

景點遊行程次序有可能因應實際情況而變動, 取消或縮短參觀時間, 以當地接待安排為準 任何更改, 恕不另行通知, 敬請理解

大阪4天自遊行

出發日期: 11 - 24 NOV 19

★機位酒店即時確認★

- 香港至大阪經濟客艙來回位機票
- 3 晚大阪市住宿
- 包琵琶湖畔全天遊連午餐*共乘車*
- 無線寬頻上網
- 專業旅遊顧問提供行程安排建議
- 0.15% 旅遊業協會賠償基金
- 所有格價均以現金為準
- 套票價格不包括任何稅項
- 全程最少兩位成人同行

乘纜車賞琵琶湖畔紅楓絕景

包一天全天遊

琵琶湖畔*乘覽車*→Sutamina太郎敦賀店*含烤肉壽司午餐*→雞足寺

楓葉限定 11月: 11-16,18-20

追加 賞楓名所香嵐溪&小原四季櫻限定

每位 $728

11月: 21,24

JR大阪→小原四季櫻→香嵐溪 *含午餐*

MuseTravel 妙自遊有限公司 LICENCE 353653

出發時間: HX 618 1130-1640

回程時間: HX 613 2300-0155

酒店附加費用 (每位每晚)	
Fri, Sat 1-4, 22-24Nov	+250

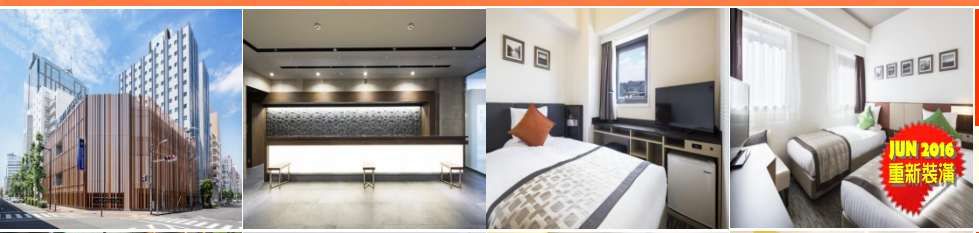

Mstays Shin Conference Center

www.mystays.com/en/hotel/osaka/hotel-mystays-shin-osaka/

2人行 SEMI DOUBLE	3人行	4人行 2*SEMI DBL
每位 $4399	N / A	每位 $4399

新大阪駅步行約7分鐘

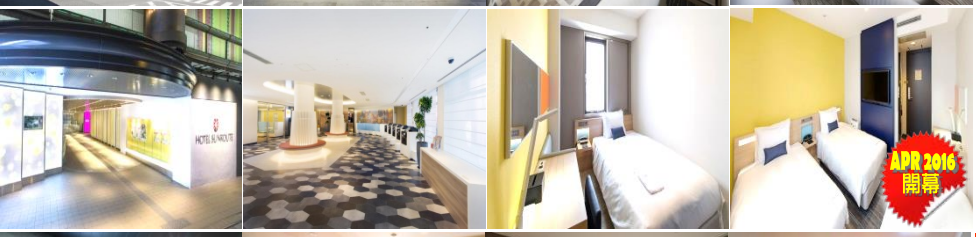

Sunoute Osaka Namba

www.sunrouteosakanamba.jp

2人行 STANDARD DBL	3人行 TRIPLE	4人行 2*STD DBL
每位 $5099	每位 $5099	每位 $5099

日本橋駅出口步行約2分鐘

Hotel 88 Shinsaibashi

www.hotel88.jp

2人行 STANDARD	3人行 TRIPLE	4人行 FAMILY
每位 $5499	每位 $5499	每位 $5499

難波駅出口步行約3分鐘

◆全程最少兩位成人同行必須共同辦理登機手續及同一航班往返◆機位及酒店房間之訂位情況需按報名當天為準,價格會因不同機位,出發日期,同行人數及酒店房間種類等而有所差別◆圖片僅供參考◆價錢及資料如有更改,恕不另行通知

旺角 電話: 2388 5222 9299 0108
彌敦道582-592號信和中心2105室

銅鑼灣 電話: 2388 5233 9010 2698
渣甸街54號富盛商業大廈19樓D室

澳門熱線 :853-6310 2857
國內熱線 :86-155 075 66892

musetravel www.musetravel.com info@musetravel.com

提供您最貼心的 模範路線規劃建議

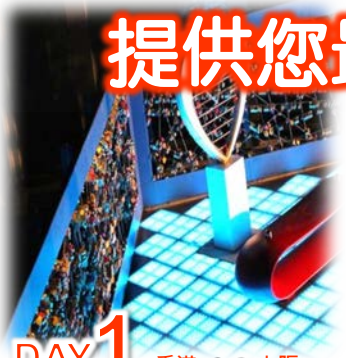

DAY 1 香港 ✈ 大阪

【梅田空中庭園觀景台】是觀看大阪黃昏、夜景最棒的地方, 集了購物、美食及美景於一地
【水上巴士AQUA LINER】是在水上漫遊大阪的觀光船，巡游全程60分鐘，可以觀賞從大阪城公園到中之島周邊的各種有名景點
【大阪城公園】園內種植了好多樹木，以染井吉野櫻為主，約600株櫻花樹裝扮的西之丸庭園，約95個品種、1250株梅花綻放的梅林，還有北部的桃園，紅葉綺麗的追憶林等

包全天遊 隨英語/國語司機

DAY 2 琵琶湖畔*乘覽車*→Sutamina太郎敦賀店*含烤肉壽司午餐 →雞足寺

景點遊行程次序有可能因應實際情況而變動, 取消或縮短參觀時間, 以當地接待安排為準 任何更改, 恕不另行通知, 敬請理解

【0700 難波】JR難波站OCAT大廈團體接待準時集合
【琵琶湖畔】搭空中纜車 從琵琶湖畔上空賞楓, 追趕紅葉名勝, 放慢腳步, 靜靜體會日本的鄉郊之美
【曙杉街道】道路兩旁共種植了500棵呈三角錐的曙杉樹。每年11月底，葉子由黃變紅，杉樹們像築起了一條隧道，從遠處眺望過去，色調剛好與山脈互相映襯，調和 ... 琵琶湖花街道
【Sutamina太郎】停留約60分鐘, 午餐：烤肉，壽司等吃到飽
【雞足寺】※楓紅期間 每年１１月中旬～１１月※ 下旬於735年由僧人行基所創建的古寺。 11月中旬至下旬，約200株紅葉為主的古樹將整座靜謐的寺院染成火紅色
【1900 難波】 解散 *下車位置或會因周圍交通情況影響而與上車位置不同, 詳細情形請於當天向領隊查詢*

DAY 3 嵐山 → 渡月橋 → 大本山天龍寺 → 竹林小徑 → 野宮神社

【渡月橋】名嵐橋, 橫跨在京都嵐山的大堰川上, 全長155公尺, 據說是空海的弟子道昌於日本平安時代初期的836年(日本承和3年)整修大堰川時所建
【大本山天龍寺】世界遺產之一
【竹木】世界秘境之一
【野宮神社】歸還和服. 若想讓旅程再輕鬆悠閒, 可選擇加購隔日歸還, 需付額外費用 ¥1000
【鯛匠 HANANA】鯛魚茶泡飯, 一共有三種不同的吃法

DAY 4 大阪市區自由觀光→機場 ✈ 香港

◆全程最少兩位成人同行必須共同辦理登機手續及同一航班往返◆機位及酒店房間之訂位情況需按報名當天為準,價格會因不同機位,出發日期,同行人數及酒店房間種類等而有所差別◆圖片僅供參考◆價錢及資料如有更改,恕不另行通知

旺角 電話: 2388 5222 9299 0108
彌敦道582-592號信和中心2105室
銅鑼灣 電話: 2388 5233 9010 2698
渣甸街54號富盛商業大廈19樓D室
澳門熱線 :853-6310 2857
國內熱線 :86-155 075 66892
musetravel www.musetravel.com info@musetravel.com